

ROMÂNIA
JUDEȚUL TIMIȘ
ORAȘUL DETA
CONSILIUL LOCAL

HOTĂRÂREA

privind modificarea organigramei și statului de funcții al aparatului de specialitate al Primarului Orașului Deta și personalului de deservire al activităților din subordinea Primăriei orașului Deta.

Consiliul local al orașului Deta, Județul Timiș ;

Având în vedere adresa Instituției Prefectului – Județul Timiș nr. 1.269/S3 din 10.01.2013 prin care se comunică numărul maxim de posturi stabilit conform prevederilor legale pentru anul 2013, referatul nr. 438/2013 a Compartimentului Resurse Umane al Primăriei orașului Deta prin care se propune modificarea organigramei și statului de funcții al aparatului de specialitate al Primarului Orașului Deta și personalului de deservire al activităților din subordinea Primăriei orașului Deta precum și avizul Comisiei Juridice și pentru administrație publică locală ;

În conformitate cu prevederile art. 36, alin (2) litera “a”, alin (3), litera “b” din Legea nr. 215/2001 privind administrația publică locală, republicată, cu modificările și completările ulterioare și art. III și VI din O.U.G. nr. 63/2010 pentru modificarea și completarea Legii nr. 273/2006 privind finanțele publice locale, precum și pentru stabilirea unor măsuri financiare ;

În temeiul art. 45 (1) din Legea nr. 215/2001 privind administrația publică locală, republicată, cu modificările și completările ulterioare

HOTĂRĂȘTE :

Art.1. Se aprobă modificarea organigramei și statului de funcții al aparatului de specialitate al Primarului Orașului Deta și personalului de deservire al activităților din subordinea Primăriei orașului Deta, în conformitate cu anexele 1- 6, care fac parte integrantă din prezenta hotărâre.

Art.2. Prezenta hotărâre se comunică:

- Instituției Prefectului - Județul Timiș ;
 - Primarului Orașului Deta ;
 - Compartimentului Administrație publică locală, secretariat al Primăriei orașului Deta ;
 - Serviciului Buget, contabilitate, finanțe, impozite și taxe al Primăriei orașului Deta ;
 - Compartimentului Resurse umane al Primăriei orașului Deta ;
- N.F.P. București.

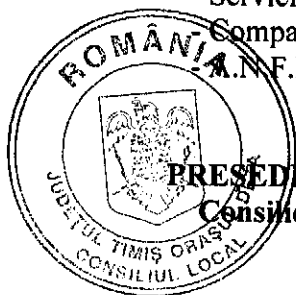

PREȘEDINTE DE ȘEDINȚĂ,
Consilier RADU ROTAR

Contrasemnează,
SECRETAR,
CORALIA SCULEAN.

Nr. 24 din 26 februarie 2013.

ORGANIGRAMA

Aparatului de specialitate al primarului conform OUG nr.63/2010, valabilă de la 01.01.2013

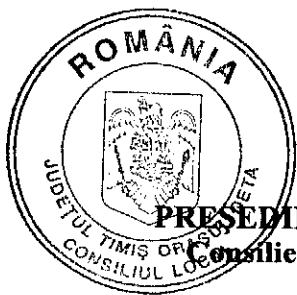
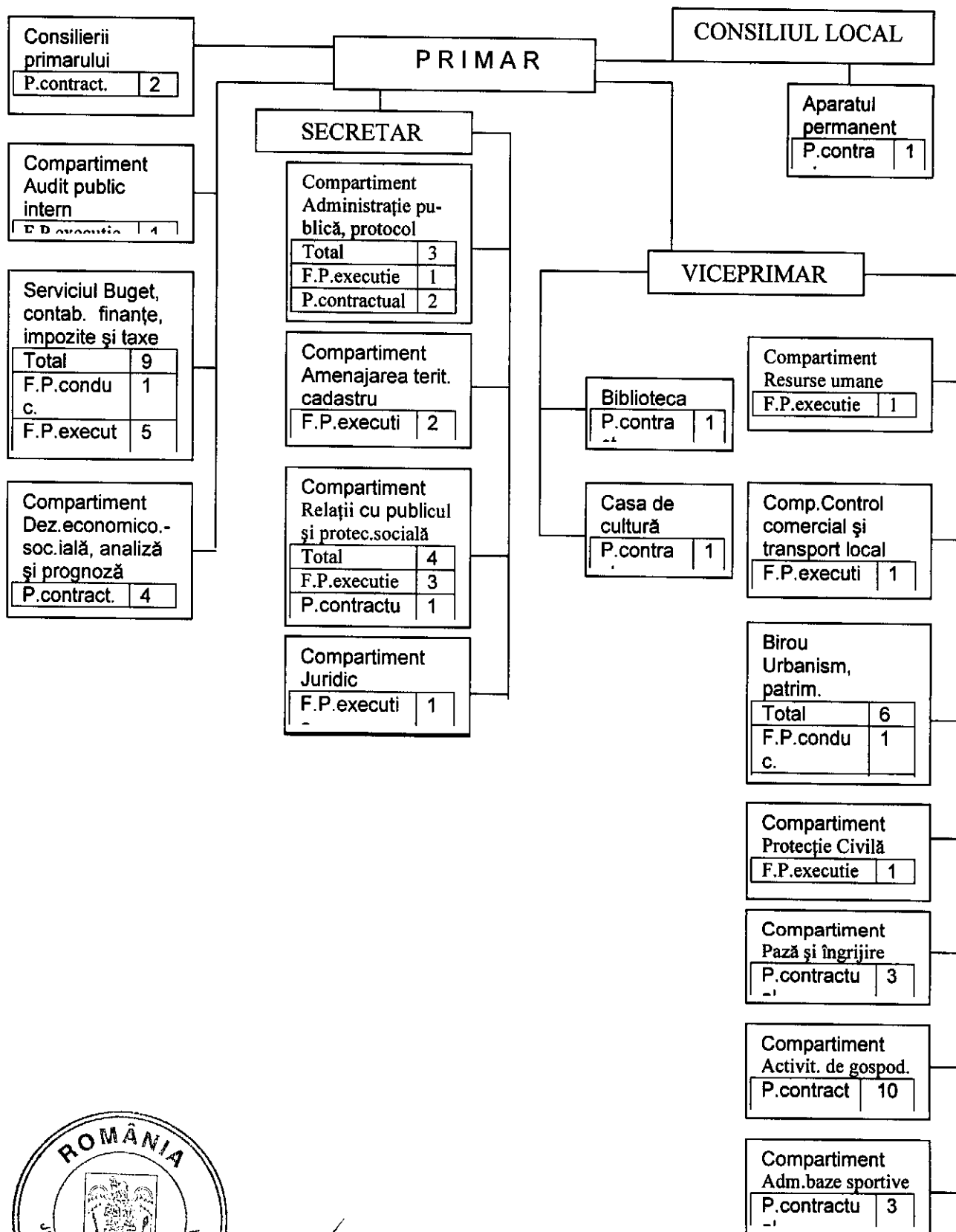

PRESEDINTE DE SEDINȚĂ,
 Consilier RADU ROTAR

Contrasemnează,
 SECRETAR,
 CORALIA SCULEAN.

STAT DE FUNCȚII

Aparatul de specialitate al primarului conform OUG nr. 63/2010 valabil de la 01.01.2013

Nr. crt.	STRUCTURA Nume și prenume	Funcție de demnitate publică	Funcția publică		Gradul prof.	Nivel de studii	Gr. sal.	Cls.	Co-eficient ierarh	Funcția contractuală de execuție	Grad prof.	Nivel de studii	Grad	Cls. de salarizare	Co-eficient ierarh
			de conducere	de execuție / nivel de salarizare*											
Demnitari															
1	ROMAN PETRU	primar							84	7.76					
2	ȘĂMANȚU GERHART	viceprimar							75	6.22					
Secretar															
3	SCULEAN CORALIA		secretar oraș	II					74	6.07					
Compartiment Audit public intern															
4	VACANT			auditor	superior	S			49	3.27					
Serviciul Buget, contabilitate, finanțe, impozite și taxe															
5	VULPE MIHAELA - SANDA		șef serviciu	II					74	6.07					
6	VACANT TEMPORAR			inspector	principal	S	4	41	2.69						
7	POPOVICI ALINA -VASILICA			inspector	principal	S	5	42	2.75						
8	VACANT			inspector	principal	S		33	2.2						
9	TARKO OLIVERA-ANIȘOARA			referent	superior	M	4	29	2						
10	VACANT			referent	superior	M		21	1.64						
11	STANCIU CLARA-MARIA									inspect.de spec.	II	S	5	40	2.62
12	KOVACS ELISABETA									casier	I	M	5	22	1.68
13	FEHER LADISLAU									casier	I	M	5	22	1.68
Compartiment Dezvoltare economico - socială, prognoze și analize															
14	IOVAN IOAN									consilier	I A	S	5	49	3.27
15	VACANT									consilier	I	S		31	2.1
16	DAN DANIELA-ELENA									inspect.de spec.	II	S	4	38	2.49
17	POPESCU VIORICA-ELENA									subinginer	I A	SSD	5	41	2.69

Nr. crt.	STRUCTURA Nume și prenume	Funcție de demnitate publică	Funcția publică		Gradul prof.	Nivel de studii	Gr. sal.	Cls.	Co-eficient ierarh	Funcția contractuală de execuție	Grad prof.	Nivel de studii	Grad	Cls. de salari-zare	Co-eficient ierarh
			de conducere	de execuție / nivel de salarizare*											

Compartiment Administrație publică, protocol

18	LUNGU AUREL			referent	superior	M	5	30	2.05						
19	VASILE IOVANCA									referent	I	M	5	24	1.77
20	PATUȘINCHI MONICA									referent	I	M	5	24	1.77

Compartiment Amenajarea teritoriului, cadastru și gospodărire comunală

21	KOZMA BELA			consilier	superior	S	5	53	3.61						
22	MÎNDRU MIRELA			referent	superior	M	5	30	2.05						

Compartiment Relații cu publicul și protecție socială

23	POPOVICI NICOLETA			consilier	principal	S	4	41							
24	SABĂU NICOLETA			inspector	principal	S	2	38							
25	VACANT			referent	superior	M		30							
26	TĂTĂRUȘANU DIANA									consilier	debutar	S	B	24	1.77

Compartiment Juridic

27	VACANT			consilier juridic	debutant	S	B	24	1.77						
----	--------	--	--	-------------------	----------	---	---	----	------	--	--	--	--	--	--

Compartiment Resurse umane

28	SCULEAN DORIN			referent	superior	M	5	30	2.05						
----	---------------	--	--	----------	----------	---	---	----	------	--	--	--	--	--	--

Compartiment Control comercial și autorizare transport local

29	VLAD GHEORGHE			inspector	principal	S	5	42	2.75						
----	---------------	--	--	-----------	-----------	---	---	----	------	--	--	--	--	--	--

Birou Urbanism, autorizarea executării lucrărilor și administrarea patrimoniului

30	VACANT		arhitect șef	II				68	5.23						
31	BELEȚESCU DORINA			referent de spec.	superior	SSD	5	44	2.89						
32	CIOBEA MIHAIL			referent de spec.	superior	SSD	5	44	2.89						
33	DUME COSMIN-MIRCEA									inspect.de spec.	II	S	1	29	2
34	SĂRBU TRAIAN			referent	superior	M	5	30	2.05						
35	PELIN DORU-FLORENTIN 1/2									magaziner	I	M	B	13	1.35

Compartiment Protecție civilă

36	CRISTEA ILIE			referent	superior	M	5	30	2.05						
----	--------------	--	--	----------	----------	---	---	----	------	--	--	--	--	--	--

Nr. crt.	STRUCTURA Nume și prenume	Funcție de demnitate publică	Funcția publică		Gradul prof.	Nivel de studii	Gr. sal.	Cls.	Co-efi-cent ierarh	Funcția contractuală de execuție	Grad prof.	Nivel de studii	Grad	Cls. de salari-zare	Co-efi-cent ierarh
			de conducere	de execuție / nivel de salarizare*											

Compartiment Pază și îngrijire

37	IANCIK VASILICA														
38	MOZOȘ SIMONA-SORINELA									portar	I	M	5	21	1.64
39	VACANT									îngrijitor	I	G	2	17	1.49
										șofer	I			15	1.41

Compartiment Activitatea de gospodărire a orașului

40	ROMAN CONSTANTIN														
41	COVACI IONEL									muncitor calificat	I		3	22	1.68
42	PUȘCAȘ ILIE-IOAN									muncitor calificat	II		5	21	1.64
43	ROȘU GICĂ									muncitor calificat	II		2	17	1.49
44	CRETU LEONTIN									muncitor calificat	IV		5	17	1.49
45	DUIMOVICS MARIUS									muncitor calificat	IV		4	16	1.45
46	DUKA MOISE									muncitor calificat	IV		5	17	1.49
47	MIRCIOV ROZALIA									muncitor necalif.	I		5	14	1.38
48	VITELARIU MARGARETA									muncitor necalif.	I		5	14	1.38
49	VACANT									muncitor necalif.	I			1	1

Compartiment Administrare baze sportive

50	PELIN DORU-FLORIN									administrator	I	M	5	24	1.77
51	VOICU CĂTĂLIN-ȘTEFAN									muncitor calificat	IV			8	1.19
52	PETER DORU-IONEL									muncitor necalif.	I		5	14	1.38

Biblioteca orașului

53	DONAUER VICTORIȚA									bibliotecar	I A	M	5	48	3.19
----	-------------------	--	--	--	--	--	--	--	--	-------------	-----	---	---	----	------

Casa de cultură a orașului

54	IVANCEA OVIDIU									referent	I	M		22	1.68
----	----------------	--	--	--	--	--	--	--	--	----------	---	---	--	----	------

Nr. crt.	STRUCTURA Nume și prenume	Funcție de demnitate publică	Funcția publică		Gradul prof.	Nivel de studii	Gr. sal.	Cls.	Coeficient ierarh	Funcția contractuală de execuție	Grad prof.	Nivel de studii	Grad de salarizare	Cls. de salari-zare	Coeficient ierarh
			de conducere	de execuție / nivel de salarizare*											

Aparatul permanent al Consiliului Local

55	AFRĂSINEI ROXANA MELINDA									consilier juridic	deb.	S		24	1.77
----	--------------------------	--	--	--	--	--	--	--	--	-------------------	------	---	--	----	------

Consilierii primarului

56	VACANT									consilier	I A	S		40	2.62
57	VACANT									consilier	deb.	S		24	1.77

NR. TOTAL FUNCȚII PUBLICE 22
 NR. TOTAL FUNCȚII PUBLICE DE CONDUCERE 3
 NR. TOTAL FUNCȚII PUBLICE DE EXECUȚIE 19
 NR. TOTAL FUNCȚII CONTRACTUALE DE CONDUCERE 0
 NR. TOTAL FUNCȚII CONTRACTUALE DE EXECUȚIE 35
 NR. TOTAL FUNCȚII ÎN INSTITUȚIE 57



**PREȘEDINTE DE ȘEDINȚĂ,
 Consilier RADU ROTAR**

**Contrasemnează,
 SECRETAR,
 CORALIA SCULEAN.**

ORGANIGRAMA
Serviciului public comunitar local de evidență a persoanelor
valabilă de la 01.01.2013

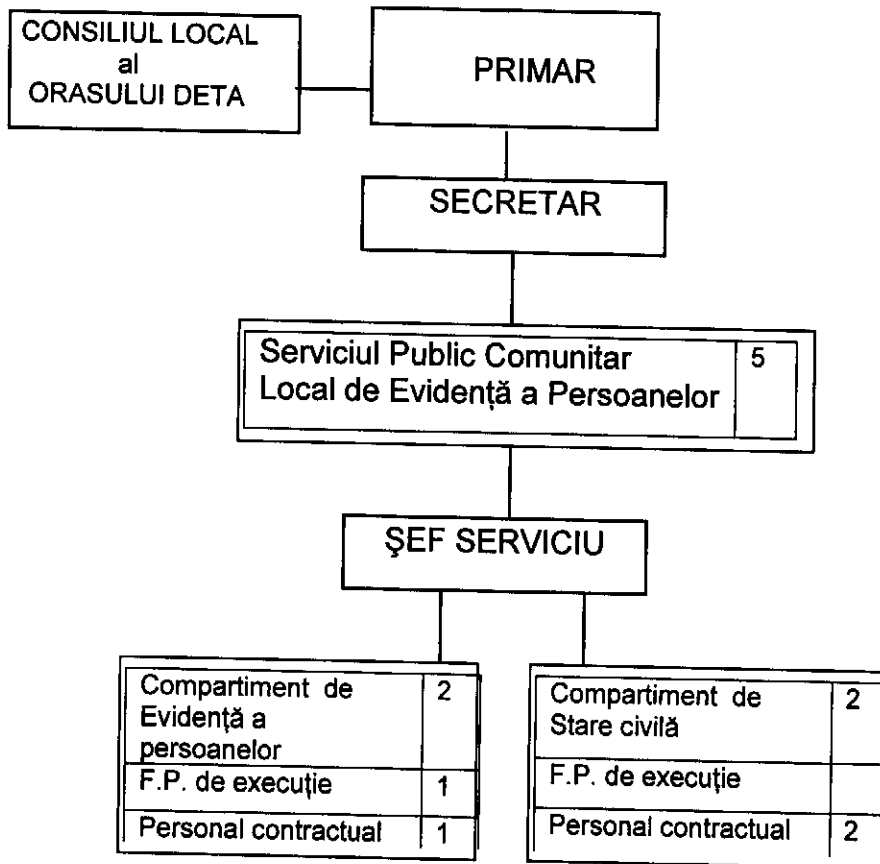

PREȘEDINTE DE ȘEDINȚĂ,
Consilier RADU ROTĂR

Contrasemnează,
SECRETAR,
CORALIA SCULEAN.

STAT DE FUNCȚII

Serviciul Public Comunitar Local pentru Evidența Persoanei conform OUG nr. 63/2010 valabil de la 01.01.2013

Nr. crt.	STRUCTURA Nume și prenume	Funcție de demnitate publică	Funcția publică		Gradul prof.	Nivel de studii	Gr. sal.	Cls.	Coeficient ierarh	Funcția contractuală de execuție	Grad prof.	Nivel de studii	Grad	Cls. de salari-zare	Coeficient ierarh
			de conducere	de execuție / nivel de salarizare*											

Serviciul Public Comunitar Local pentru Evidența Persoanei

1	VACANT		șef serviciu			S		70	5.5						
---	--------	--	--------------	--	--	---	--	----	-----	--	--	--	--	--	--

Compartiment Evidența persoanei

2	ROTARIU CARMEN		referent	superior	S	5	30	2.05							
3	CATALINA CORINA*								analist prgr.(ajutor)	I A	M	5	31	2.1	

Compartiment Stare civilă

4	KOVACS EDITH*								referent	I A	M	5	28	1.96	
5	VACANT								referent	debut.	M		8	1.19	

NOTĂ: * Personal detașat

NR. TOTAL FUNCȚII PUBLICE 2
 NR. TOTAL FUNCȚII PUBLICE DE CONDUCERE 1
 NR. TOTAL FUNCȚII PUBLICE DE EXECUȚIE 1
 NR. TOTAL FUNCȚII CONTRACTUALE DE CONDUCERE 0
 NR. TOTAL FUNCȚII CONTRACTUALE DE EXECUȚIE 3
 NR. TOTAL FUNCȚII 5

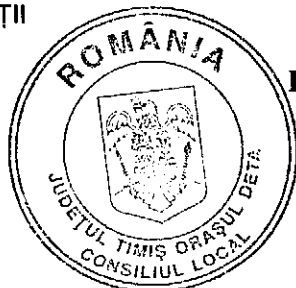

**PREȘEDINTE DE ȘEDINȚĂ,
 Consilier RADU ROTAR**

**Contrasemnează,
 SECRETAR,
 CORALIA SCULEAN.**

ORGANIGRAMA

Serviciilor a căror posturi sunt plătite din capitolul bugetar "ASIGURĂRI ȘI ASISTENȚĂ SOCIALĂ"
valabilă de la 01.01.2013

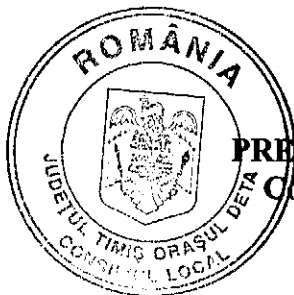
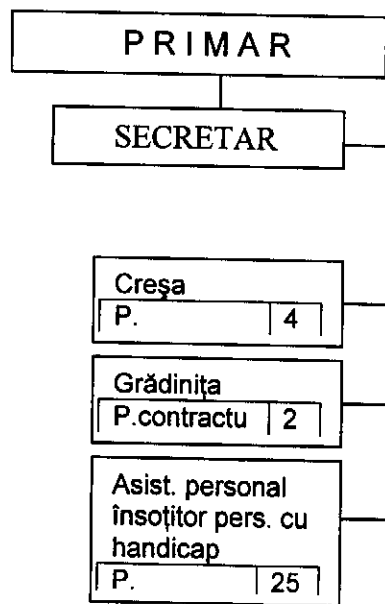

PREȘEDINTE DE ȘEDINȚĂ,
Consilier RADU ROTAR

Contrasemnează,
SECRETAR,
CORALIA SCULEAN.

STAT DE FUNCȚII
 Serviciile a căror posturi sunt plătite din capitolul bugetar "ASIGURĂRI ȘI ASISTENȚĂ SOCIALĂ" valabil de la 01.01.2013

Nr. crt.	STRUCTURA Nume și prenume	Funcție de demnitate publică	Funcția publică		Gradul prof.	Nivel de studii	Gr. sal.	Cls.	Co-efi-cent ierarh	Funcția contractuală de execuție	Grad prof.	Nivel de studii	Grad	Cls. de salari-zare	Co-efi-cent ierarh
			de conducere	de execuție / nivel de salarizare*											

Creșa

1	VEGSO LOREDANA-IRINA									educ. puericultor		S	4	32	2.15
2	VACANT									asist. medical pr		PL		34	2.26
3	DEMA LOREDANA									infirmieră		G	4	22	1.68
4	STOICA MARTINA									infirmieră		G	5	23	1.72

Grădinița

5	MOLNAR ELENA									asist. medical pr		PL	4	51	3.44
6	LASCHESCU ELISABETA									asist. medical pr		M	5	43	2.82

Asistenții personali însoțitori persoane cu handicap

7	BĂRBOS GAVRIL-PETRU									asist.pers.însoț.			B	14	1.38
8	CATARGIU FELICIA									asist.pers.însoț.			5	23	1.72
9	CARABAS SILVIA									asist.pers.însoț.			B	14	1.38
10	CÎRCIU COSMINA - LIA									asist.pers.însoț.			5	23	1.72
11	COMNENOV VUCOMIR									asist.pers.însoț.			B	14	1.38
12	GHÎȚEA MARIA									asist.pers.însoț.			B	14	1.38
13	FOLTUT ADRIANA									asist.pers.însoț.			B	14	1.38
14	IOVANOV MARIA									asist.pers.însoț.			B	14	1.38
15	KRAMER ELENA - DELIA									asist.pers.însoț.			B	14	1.38
16	MĂRUNȚELU MAGDALENA									asist.pers.însoț.			B	14	1.38
17	MOGA IOAN									asist.pers.însoț.			B	14	1.38
18	PREDA LUCIA - ELENA									asist.pers.însoț.			5	23	1.72
19	PINTILIE ANA-IRINA									asist.pers.însoț.			B	14	1.38
20	ROB MIHAI									asist.pers.însoț.			B	14	1.38
21	SEIN VERONICA									asist.pers.însoț.			B	14	1.38

Nr. crt.	STRUCTURA Nume și prenume	Funcție de demnitate publică	Funcția publică		Gradul prof.	Nivel de studii	Gr. sal.	Cls.	Coeficient ierarh	Funcția contractuală de execuție	Grad prof.	Nivel de studii	Grad	Cls. de salari-zare	Coeficient ierarh
			de conducere	de execuție / nivel de salarizare*											
22	TURI MARIA									asist.pers.însoț.			5	23	1.72
23	VASILE IOVANCA									asist.pers.însoț.			B	14	1.38
24	VELEACSEK TEREZIA									asist.pers.însoț.			5	23	1.72
25	VACANT									asist.pers.însoț.			B	14	1.38
26	VACANT									asist.pers.însoț.			B	14	1.38
27	VACANT									asist.pers.însoț.			B	14	1.38
28	VACANT									asist.pers.însoț.			B	14	1.38
29	VACANT									asist.pers.însoț.			B	14	1.38
30	VACANT									asist.pers.însoț.			B	14	1.38
31	VACANT									asist.pers.însoț.			B	14	1.38

NR. TOTAL FUNCȚII PUBLICE 0
NR. TOTAL FUNCȚII PUBLICE DE CONDUCERE 0
NR. TOTAL FUNCȚII PUBLICE DE EXECUȚIE 0
NR. TOTAL FUNCȚII CONTRACTUALE DE CONDUCERE 0
NR. TOTAL FUNCȚII CONTRACTUALE DE EXECUȚIE 31
NR. TOTAL FUNCȚII ÎN INSTITUȚIE 31

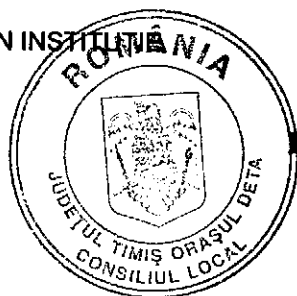

**PREȘEDINTE DE ȘEDINȚĂ,
Consilier RADU ROTAR**

**Contrasemnează,
SECRETAR,
CORALIA SCULEAN.**