

ISO 9001 Certificat nr. 1025C

**PROIECTARE STRUCTURI DE REZISTENȚĂ**

**A.R.P. PROIECTARE TIMISOARA S.R.L.**

Timișoara, str. Aștrilor, Nr. 18, jud. Timiș

CUI RO35871872, J35/949/2016

tel. +40743-275-341, email: arptimisoara@gmail.com

# AMENAJARE CENTRU DE RECUPERARE PENTRU PERSOANE CU DIZABILITĂȚI ÎN CADRUL ȘTRAND TERMAL DETA, STR. PĂDURII, NR. 22, DETA



**S.F.**

**-2023-**

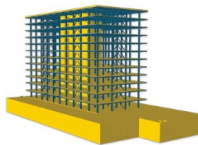

ISO 9001 Certificat nr. 1025C

**PROIECTARE STRUCTURI DE REZISTENȚĂ**

**A.R.P. PROIECTARE TIMISOARA S.R.L.**

Timișoara, str. Aștrilor, Nr. 18, jud. Timiș

CUI RO35871872, J35/949/2016

tel. +40743-275-341, email: arptimisoara@gmail.com

---

## FOAIE DE CAPĂT

---

*Denumire proiect:* **AMENAJARE CENTRU DE RECUPERARE PENTRU  
PERSOANE CU DIZABILITĂȚI ÎN CADRUL ȘTRAND  
TERMAL DETA, STR. PĂDURII, NR.22, DETA**

*Număr proiect:* **81/2023**

*Beneficiar:* **ORAȘ DETA**

*Amplasament:* **LOCALITATEA DETA, STR. PĂDURII, NR. 22,  
CF 401814, TOPO 401814, JUD. TIMIȘ**

*Proiectant general:* **S.C. A.R.P. PROIECTARE TIMIȘOARA S.R.L**

*Faza proiectare:* **S.F.**

*Data realizării proiectului:* **2023**

---

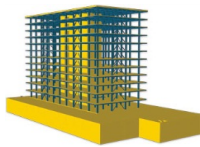

ISO 9001 Certificat nr. 1025C

PROIECTARE STRUCTURI DE REZISTENȚĂ

A.R.P. PROIECTARE TIMISOARA S.R.L.

Timișoara, str. Astrilor, Nr. 18, jud. Timiș

CUI RO35871872, J35/949/2016

tel. +40743-275-341, email: arptimisoara@gmail.com

# COLECTIV DE ELABORARE PRIVIND RESPONSABILITĂȚILE PROIECTANȚILOR PE SPECIALITĂȚI

*Șef proiectant  
general:* ing. dipl. Răzvan POPA

*Proiectant  
arhitectură:* arh. Mircea PISTRUI

*Proiectant instalații  
electrice:* ing. Alexandra BÂTEA

*Proiectant instalații  
sanitare:* ing. Octavian BUMBESCU

*Proiectant instalații  
termice:* ing. Octavian BUMBESCU

*Proiectant instalații  
ventilații:* ing. Octavian BUMBESCU

*Proiectant  
rezistență:* ing. dipl. Răzvan POPA

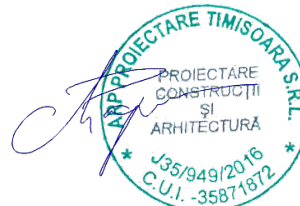

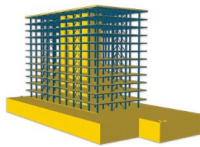

ISO 9001 Certificat nr. 1025C

**PROIECTARE STRUCTURI DE REZISTENȚĂ**

**A.R.P. PROIECTARE TIMISOARA S.R.L.**

Timișoara, str. Aștrilor, Nr. 18, jud. Timiș

CUI RO35871872, J35/949/2016

tel. +40743-275-341, email: arptimisoara@gmail.com

# **BORDEROU DE PIESE SCRISE ȘI DESENATE**

## **A. PIESE SCRISE**

FOAIE DE CAPĂT

COLECTIV DE ELABORARE

BORDEROU

CERTIFICAT DE URBANISM

EXTRAS C.F.

RIDICARE TOPOGRAFICA

AVIZE

MEMORIU STUDIU DE FEZABILITATE

EXPERTIZA TEHNICA

STUDIU GEOTEHNIC

ANEXE ACB

ANEXE DEVIZE

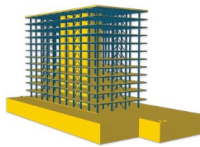

ISO 9001 Certificat nr. 1025C

**PROIECTARE STRUCTURI DE REZISTENȚĂ**

**A.R.P. PROIECTARE TIMISOARA S.R.L.**

Timișoara, str. Aștrilor, Nr. 18, jud. Timiș

CUI RO35871872, J35/949/2016

tel. +40743-275-341, email: arptimisoara@gmail.com

## **B. PIESE DESENATE**

### **ARHITECTURĂ**

- A-00** PLAN DE ÎNCADRARE
- A-01** PLAN DE SITUAȚIE EXISTENT
- A-02** PLAN DE SITUAȚIE PROPUȘ
- A-03** PLAN PARTER EXISTENT
- A-04** PLAN PARTER PROPUȘ
- A-05** PLAN ÎNVELITOARE PROPUȘĂ
- A-06** FAȚADĂ PRINCIPALĂ PROPUȘĂ. FAȚADĂ POSTERIOARĂ PROPUȘĂ. SECȚIUNE A-A PROPUȘĂ

### **REZISTENȚĂ**

- R-01** PLAN FUNDAȚII
- R-02** DETALII FUNDAȚII (1)
- R-03** DETALII FUNDAȚII (2)
- R-04** DETALII FUNDAȚII (3)

### **INSTALAȚII ELECTRICE**

- E.01** INSTALAȚII ELECTRICE
- E.02** INSTALAȚII ELECTRICE DE PROTECȚIE
- E.03** TABLOU ELECTRIC TG

### **INSTALAȚII SANITARE**

- IS.00** REȚELE EDILITARE DE INCINTĂ
- IS.01** PLAN PARTER. INSTALAȚII SANITARE INTERIOARE

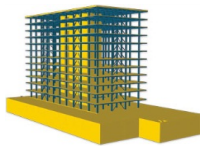

ISO 9001 Certificat nr. 1025C

**PROIECTARE STRUCTURI DE REZISTENȚĂ**

**A.R.P. PROIECTARE TIMISOARA S.R.L.**

Timișoara, str. Aștrilor, Nr. 18, jud. Timiș

CUI RO35871872, J35/949/2016

tel. +40743-275-341, email: arptimisoara@gmail.com

## **INSTALAȚII TERMICE**

**IT.01** PLAN PARTER. INSTALAȚII DE ÎNCĂLZIRE/RĂCIRE

## **INSTALATII DE VENTILAȚII**

**IV.01** PLAN PARTER. INSTALAȚII DE VENTILAȚII

**ÎNTOCMIT,**

*ing. dipl .Alexandru Răzvan Popa*

