

SECȚIUNEA 5-5
Scara: 1:20

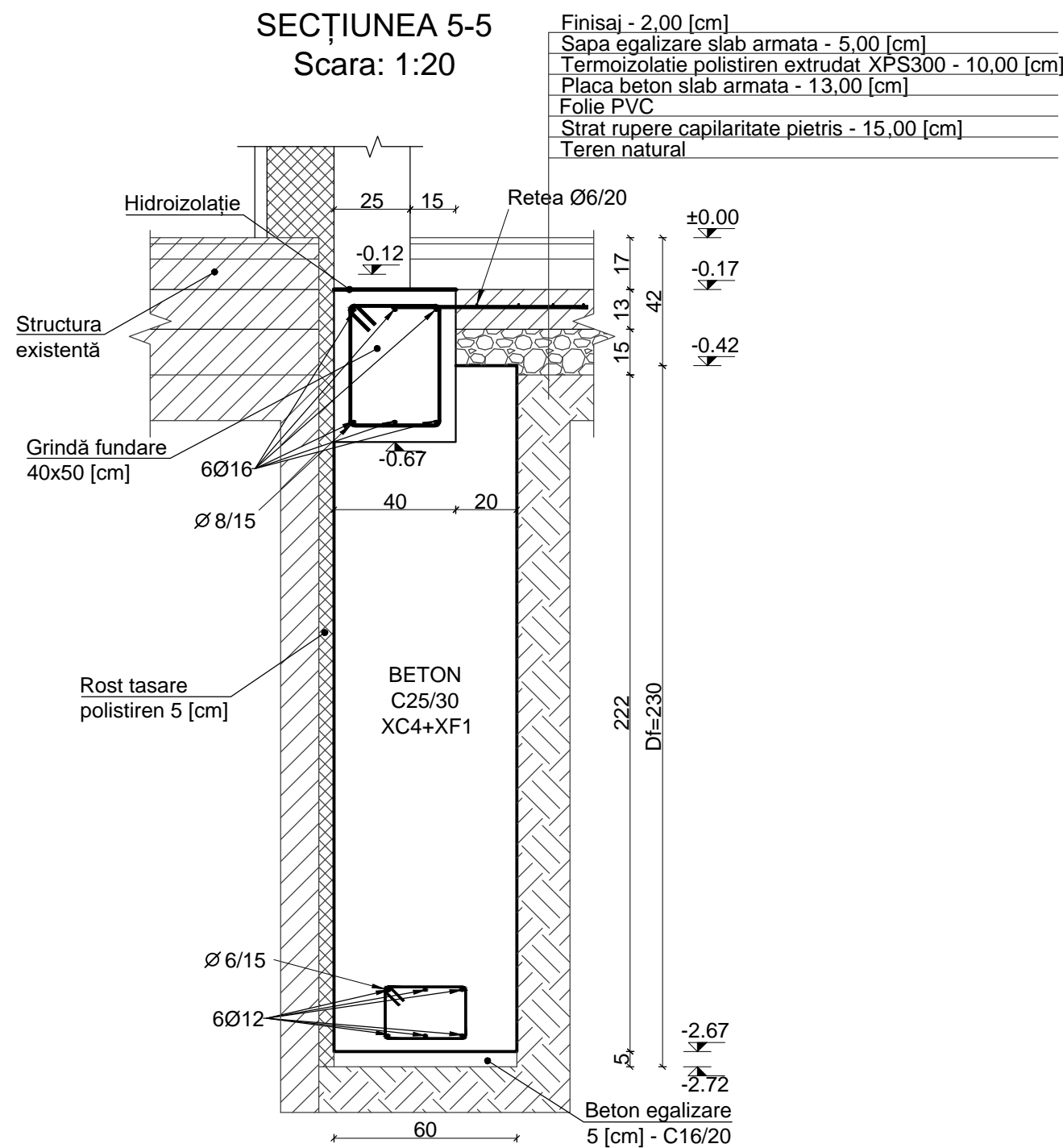

ACEST PROIECT ȘI INFORMAȚIILE CUPRINSE ÎN EL NU POT FI COPIATE, REPRODUSE SAU UTILIZATE, PARȚIAL SAU ÎN ÎNTREGIME DECÂT CU ACORDUL SCRIS AL S.C. A.R.P. PROIECTARE TIMISOARA S.R.L. ȘI NU VOR PUTEA FI FOLOSITE ÎN ALT SCOP DECÂT CEL PENTRU CARE AU FOST ELABORATE.

Beton: conform SR EN 206-1
Clasa de beton - C25/30, C16/20
Clasa de expunere - XC4+XF1, XC2
Clasa de cloruri - Cl 0.20
Ø max - 31 [mm]
Consistența - S3
Armatură:
PC52, OB37
Acoperirea cu beton: 5 [cm]

- Categoria de importanță "C" - conf. HG 766/97
- Clasa de importanță "III" conform normativului P100-1/2013
- Zona de intensitate seismică de calcul cu $a_g=0,20g$ conform normativului P100-1/2013 (factor de importanță $\gamma_i=1,0$ și perioada de colț $T_c=0,7$ [sec])
- Zona de vânt cu presiunea de referință a vântului $q_b \geq 0,7$ [kPa] conf. CR-1-1-4-2012
- Zona de zăpadă cu $s_k=1,5$ [kN/m²] conform CR-1-1-3-2012
- Regim de înălțime: P
- Număr de nivele: 1

VERIFICATOR	NUME	SEMNATURA	CERINTA	REFERAT / EXPERTIZA NR. / DATA
EXPERT				
A.R.P. PROIECTARE TIMISOARA S.R.L. ing. dipl. POPA ALEXANDRU RAZVAN <small>Timisoara, str. Astrilor, nr. 18, jud. Timis CUI: 3635871872, J35/949/2016 tel. 0743-275-341, email: arptimisoara@gmail.com</small>				BENEFICIAR: ORAȘUL DETA
				Proiect nr.: 81/2023
SPECIFICATIA	NUME	SEMNATURA	Scara	TITLU PROIECT: AMENAZARE CENTRU DE RECUPERARE PENTRU PERSOANE CU DIZABILITĂȚI ÎN CADRUL ȘTRAND
SEF PROIECT	ing. Răzvan POPA	<i>[Signature]</i>	1:20	Faza: S.F.
PROIECTAT	ing. Răzvan POPA	<i>[Signature]</i>		AMPLASAMENT: TERMAL DETA, STR. PĂDURII, NR.22, DETA <small>Localitatea Deta, str. Pădurii, nr.22, CF 401804, județul Timiș</small>
DESENAT	ing. Petronela BRATU	<i>[Signature]</i>	Data: 2023	TITLU PLANSA: DETALII FUNDAȚII (3)
VERIFICAT	ing. Răzvan POPA	<i>[Signature]</i>		Planșa nr.: R.04